PIANTA PIANO PRIMO - STATO DI PROGETTO

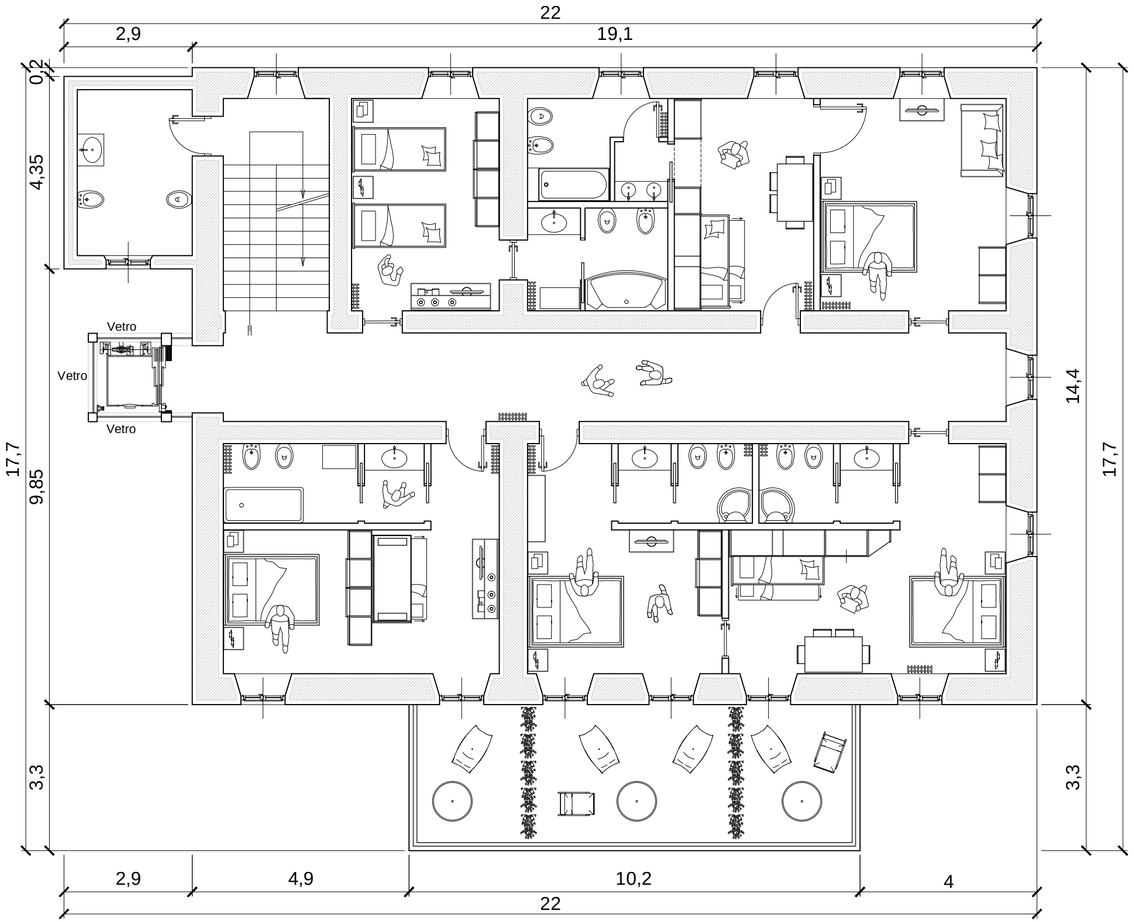


PIANTA PIANO PRIMO - STATO DI PROGETTO CON ARREDO

Legenda

- Demolire
- Costruire

Studio di Architettura
Dott. Arch. UMBERTO CAVALLINI

Iscritto Albo Architetti Milano N° 1690 Via F. Crispi N° 2 - 20039 Varedo-MI -Tel. 0362 - 582355 - Fax 0362 - 554900 - studio@xilo.it

PROPRIETA' RISERVATA

TAVOLA N°: 9 OGGETTO: Ristrutturazione villa "Sostaga" - Gargnano - Stato di progetto - Scala 1: 100